



# INSTITUT FÜR ANGEWANDTE BAUMPATHOLOGIE

Baumgutachten • Pilzbestimmung • Differentialdiagnose • Angewandte Forschung • Lehrgänge

Wolframstr. 5d, 79104 Freiburg, Tel. 0761 - 2927725, Fax 0761 - 2927726, mobil 0170 8310323, Email [service@baum-pathologie.de](mailto:service@baum-pathologie.de)

## Teilnahmebescheinigung

am Modul

## „Biologie holzzersetzender Pilze“

(12. & 13. März 2002) für

**Herr M. Mosig**

Hiermit wird die Teilnahme am Modul 2 (Biologie holzzersetzender Pilze) der Seminarreihe „Pilze an Bäumen“ bestätigt. Inhalte der Veranstaltung waren u. a. folgende Themengebiete:

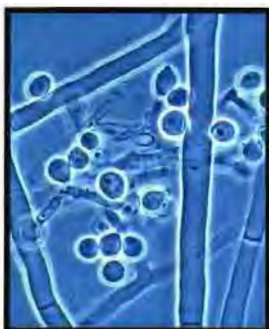

Pathogenese (Krankheitsverlauf),  
Klassifikation, Fruchtkörperbestimmung,  
Zytologie und Morphologie der Pilze,  
Herstellung von Präparaten,  
mikroskopische Pilzbestimmung,  
Schadbilder von Baumkrankheiten,  
Isolation, Reinkulturen und Enzymtests,  
Besiedlungsstrategien, Biologie der  
Hallimascharten.

